REGIONE PIEMONTE
PROVINCIA DI CUNEO

COMUNE DI LIMONE PIEMONTE
PIANO REGOLATORE GENERALE
(APPROVATO CON D.G.R. N. 25-1531/16 DEL 12/04/2005)

VARIANTE PARZIALE N. 34
(ai sensi del 5° comma art. 17, L.R. 56/77 e succ. mod. ed int.)

TAV. 1.2 - PROGETTO P.R.G.:
ZONA CAPOLUOGO

SCALA 1:5.000

PROGETTO PRELIMINARE ADOTTATO CON	D.C. NR.	45	DEL	29/09/2016
PRONUNCIA DELLA PROVINCIA	D.G.P. NR.	/	DEL	/
PROGETTO DEFINITIVO APPROVATO CON	**D.C. NR.**	**59**	**DEL**	**29/12/2016**

Sindaco:
dott. Angelo PIUTTERO

Segretario Comunale:
dott.ssa Monica PARA

Responsabile del Procedimento:
Arch. Ivan Di Gianbattista

PROGETTO

Direttore tecnico
Arch. Antonio BERNARDI

Progettista
Arch. Fabio GALLO
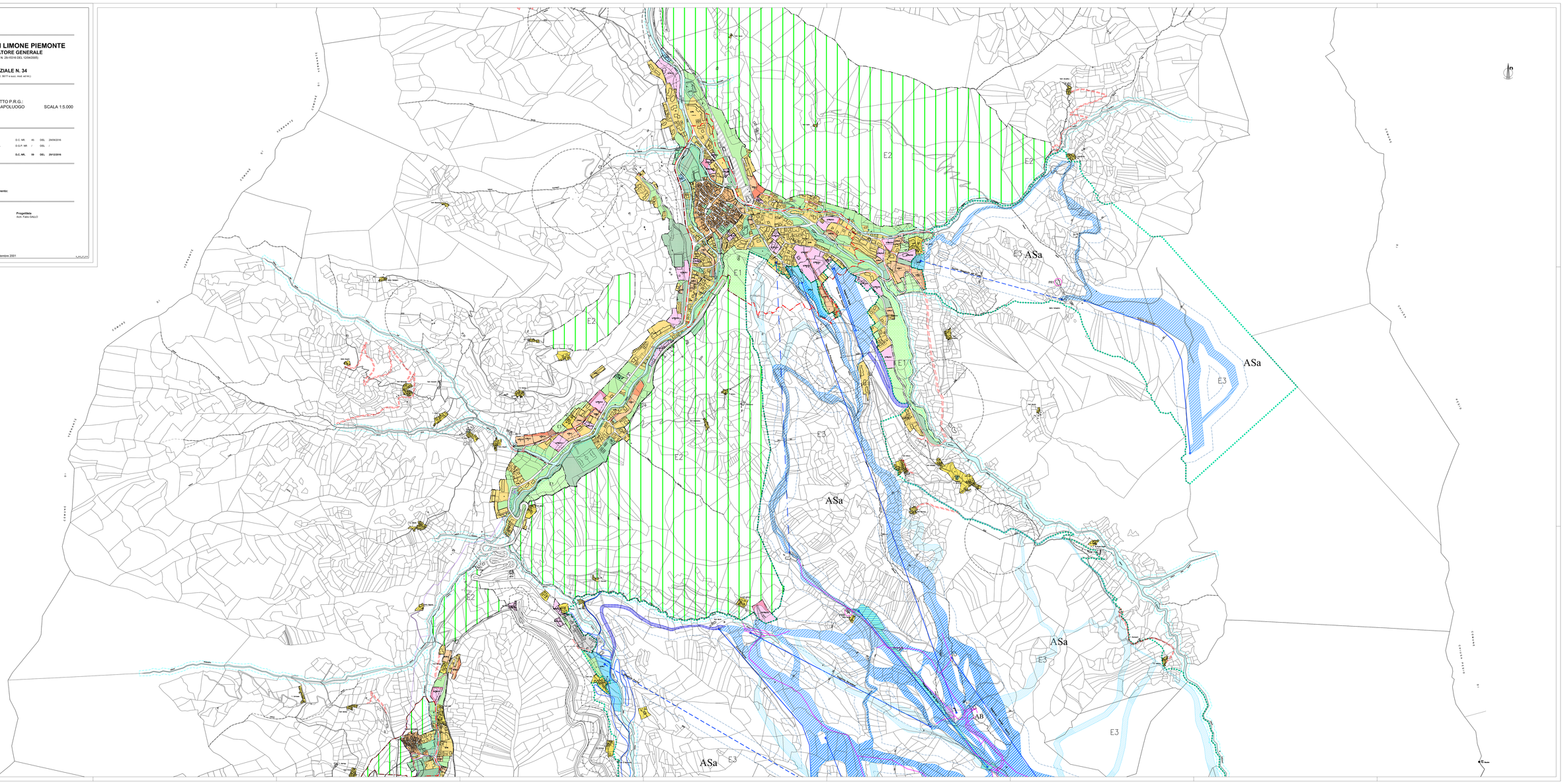
Cartografia aggiornata, settembre 2001